

VÝKAZ VÝMER																					
Doterajší stav						Zmeny					Nový stav										
Číslo			výmera		druh pozemku	diel číslo	k parcele číslo	m2	od parcely číslo	m2	číslo parcely	výmera		druh pozemku	Vlastník (iná oprávnená osoba) adresa,sídlo						
PK vložky	parcely											ha	m2			ha	m2	kód			
LV	KN - E	KN - C	ha	m2															ha	m2	kód
Stav právny																					
9467	6103/1		2	4879	ostat.pl.	1	6103/6	54			(6103/1 6103/6	2	4825 54	ostat.pl.) zast.pl. 18	Doterajší Milan Mahdúň a Eva r.Havajiková Hliny 1404/227 Pov.Bystrica						
Spolu:			2	4879				54		54		2	4879								
Stav podľa registra C KN																					
		6103/2	2	1893	zast.pl.						6103/2 6103/6	2	1839 54	zast.pl. 22 zast.pl. 18	Doterajší ako v stave právnom						
Spolu:			2	1893								2	1893								

Legenda : kód spôsobu využívania 18 - pozemky, na ktorých je dvor
22 - pozemky, na ktorých sú postavené inžinierske stavby - cestné, miestne a účelové komunikácie a ich súčasť okrem dŕalnic a rýchlostných ciest (cesty a miestne komunikácie, mosty, nadjazdy, tunely, podzemné dráhy, chodníky, nekruté parkoviská a iné)

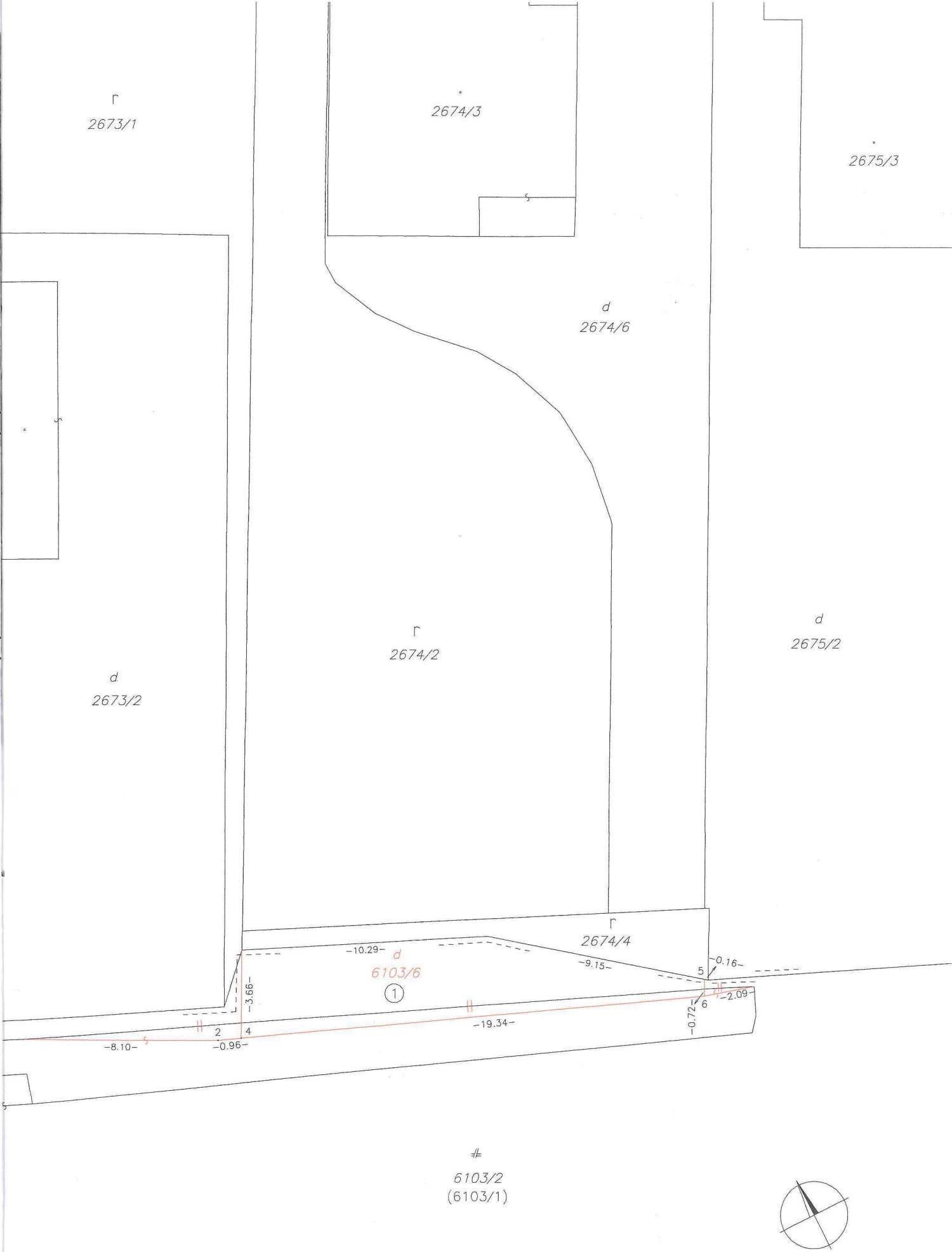

Spopiatnené podľa zákona NR SR č. 145/1995 Z. z. o správnych poplatkoch.

Geometrický plán je podkladom na právne úkony, keď údaje doterajšieho stavu výkazu výmer sú zhodné s údajmi platných výpisov z katastra nehnuteľnosti

Vyhotovitel: ING. IGOR STRHÁK GEODET A KARTOGRAF IČO 41 375 858 Centrum 26/31 017 01 Pov. Bystrica		Kraj Trenčiansky	Okres Považská Bystrica	Obec Považská Bystrica
		Kat. územie Považská Bystrica	Číslo plánu 01/2017	Mapový list č. Pov.Bystrica 5-2/23
		GEOMETRICKÝ PLÁN na určenie vlastníckych práv ku nehnuteľnosti KN-C p.č.6103/6.		
Vyhotovil:		Autorizačne overil		Úradne overil Meno : Ing. Iva MALÁ
Dňa: 04.01.2017	Meno: Ing. Igor STRHÁK	Dňa: 04.01.2017	Meno: Ing. Igor STRHÁK	Dňa: 17 JAN. 2017 Číslo: 11/2017
Nové hranice boli v prírode označené obrubníkom Záznam podrobného merania (meračský náčrt) č. 3705		Náležitostami a presnosťou zodpovedá predpisom		Úradne overené podľa § 9 zákona NR SR č. 215/1995 Z.z. o geodézii a kartografii
Súradnice bodov označených číslami a ostatné meračské údaje sú uložené vo všeobecnej dokumentácii		Pečiatka a podpis		Pečiatka a podpis

